

LA RIVADA
investigaciones
en ciencias sociales

Revista
electrónica
de la Secretaría
de Investigación

FHyCS-UNaM

Nº 25 DICIEMBRE 2025



Universidad Nacional de Misiones

► www.larivada.com.ar

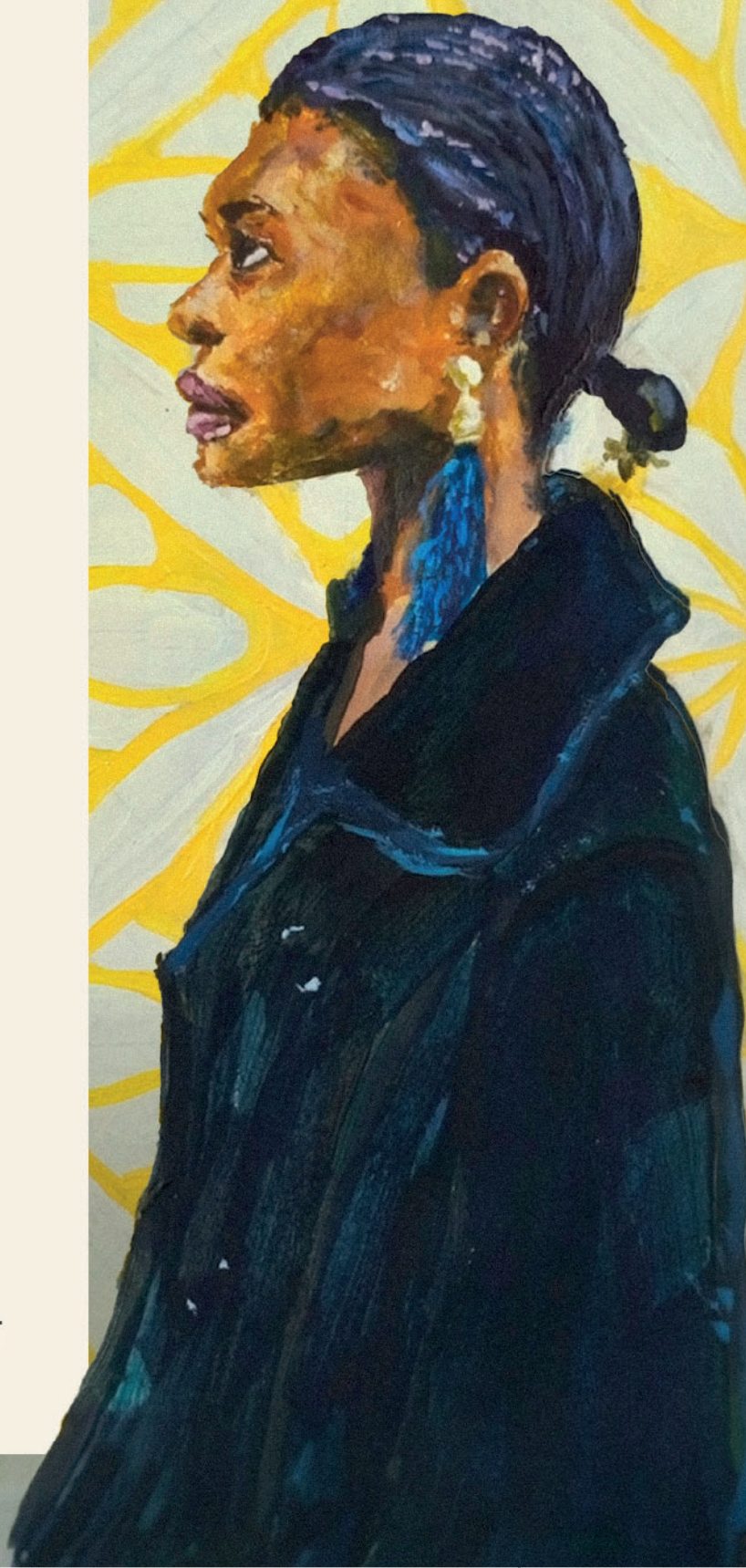

La Rivada. Investigaciones en Ciencias Sociales.
Revista electrónica de la Secretaría de Investigación. FHyCS-UNaM
La Rivada es la revista de la Secretaría de Investigación de la Facultad de Humanidades y Ciencias Sociales de la Universidad Nacional de Misiones. Es una publicación semestral en soporte digital y con referato, cuyo objeto es dar a conocer artículos de investigación originales en el campo de las ciencias sociales y humanas, tanto de investigadores de la institución como del ámbito nacional e internacional. Desde la publicación del primer número en diciembre de 2013, la revista se propone un crecimiento continuado mediante los aportes de la comunidad académica y el trabajo de su Comité Editorial.
Editor Responsable: Secretaría de Investigación. FHyCS-UNaM.
Tucumán 1605. Piso 1.
Posadas, Misiones.
Tel: 054-0376-4430140
ISSN 2347-1085
Contacto: larivada@gmail.com

Artista Invitado
Adrián Llano
@ladrillano
<https://www.instagram.com/ladrillano/>

Facultad de Humanidades y Ciencias Sociales. Universidad Nacional de Misiones.

Decano: Esp. Cristian Garrido
Vice Decana: Dra. Zulma Cabrera
Secretaria de Investigación: Dra. Beatriz Rivero
Secretaria Adjunta de Investigación: Mgter. Natalia Otero Correa

Director: Dr. Roberto Carlos Abinzano
(Profesor Emérito/Universidad Nacional de Misiones, Argentina)

Consejo Asesor

- Dra. Ana María Camblong (Profesora Emérita/ Universidad Nacional de Misiones, Argentina)
- Dr. Denis Baranger (Universidad Nacional de Misiones, Argentina)
- Dra. Susana Bandieri (Universidad Nacional del Comahue/Consejo Nacional de Investigaciones Científicas y Técnicas, Argentina)

Equipo Coordinador

- Romina Inés Tor (Universidad Nacional de Misiones, Argentina/CONICET)
- Lisandro Ramón Rodríguez (Universidad Nacional de Misiones, Argentina./CONICET)
- Christian N. Giménez (Universidad Nacional de Misiones, Argentina)

Comité Editor

- Débora Betrisey Nadali (Universidad Complutense de Madrid, España)
- Zenón Luis Martínez (Universidad de Huelva, España)
- Marcela Rojas Méndez (UNIFA, Punta del Este, Uruguay)
- Guillermo Alfredo Johnson (Universidade Federal da Grande Dourados, Brasil)
- María Laura Pegoraro (Universidad Nacional del Nordeste, Argentina)
- Ignacio Mazzola (Universidad de Buenos Aires-Universidad Nacional de La Plata)
- Mariana Godoy (Universidad Nacional de Salta, Argentina)
- Carolina Diez (Universidad Nacional Arturo Jauretche, Argentina)
- Pablo Molina Ahumada (Universidad Nacional de Córdoba, Argentina)
- Pablo Nemiña (Universidad Nacional de San Martín, Argentina)
- Daniel Gastaldello (Universidad Nacional del Litoral, Argentina)
- Jones Dari Goettert (Universidade Federal da Grande Dourados, Brasil)
- María Angélica Mateus Mora (Universidad de Tours, Francia)
- Patricia Digilio (Universidad de Buenos Aires, Argentina)
- Mabel Ruiz Barbot (Universidad de la República, Uruguay)
- Ignacio Telesca (Universidad Nacional de Formosa, Argentina)
- Bruno Nicolás Carpinetti (Universidad Nacional Arturo Jauretche, Argentina)
- María Eugenia de Zan (Universidad Nacional de Entre Ríos, Argentina)
- Juliana Peixoto Batista (Facultad Latinoamericana de Ciencias Sociales, Argentina)
- Noelia Giselle Dormond (Universidad Nacional de Misiones/CONICET)
- Yanina Vanesa Tetzlaff (Universidad Nacional de Misiones/CONICET)

Consejo de Redacción

- Julia Renaut (Universidad Nacional de Misiones, Argentina)
- Julio César Carrizo (Universidad Nacional de Misiones, Argentina)
- Lucía Genzone (Universidad Nacional de Misiones, Argentina/CONICET)
- Marcos Emilio Simón (Universidad Nacional de Misiones/Universidad Nacional del Nordeste)
- Emiliano Hernán Vitale (Universidad Nacional de Misiones, Argentina)
- Nicolás Adrián Pintos (Universidad Nacional de Misiones, Argentina)
- Mónica Faviana Kallus (Universidad Nacional de Misiones, Argentina).
- Carolina Miranda (Universidad de Victoria, Wellington, Nueva Zelanda)
- María Alejandra Avalos (Universidad Nacional de Misiones, Argentina)
- Alexander Ezequiel Gómez (Universidad Nacional de Misiones, Argentina/CONICET)
- Gabriela Stefania Kagerer (Universidad Nacional de Misiones, Argentina)
- Luciana Minadeo (Universidad Nacional de Misiones, Argentina)

Corrector

- Juan Ignacio Pérez Campos

Diseño Gráfico

Silvana Diedrich / Julieta Suarez para Terruño -Refugio Creativo-

Diseño Web

- Brian Doubña

Web Master

- Martín Silva



DOSSIER

Relaciones de género en el Mundo del trabajo rural

Presentación

Diana Haugg y Laura Lorena Leguizamón

ARTÍCULOS

Distribución de las tareas domésticas y de cuidados entre varones y mujeres de la Agricultura Familiar de la provincia de Buenos Aires

Por Sabrina Logiovine y Vanina Bianqui

El trabajo agrario: entre las tareas domésticas y las actividades profesionales. Una aproximación al papel de las mujeres en la colonia Garuhapé (Misiones-Argentina)

Por Gabriel Horacio Leal, Norma Oviedo y Laura Mabel Zang

Las desigualdades de género en los espacios rurales: entre el cuidado, la sostenibilidad de la vida, el extractivismo y la feminización de la supervivencia en Argentina. Un estudio teórico-metodológico

Por María Belén Tona

Producir, re-producir lo común. Mujeres rurales de Bañado de los Pantanos, La Rioja

Por Laura Lorena Leguizamón, Facundo Santiago Leiva y Nadia Ludmila Lovrinkevich

Algarroba y telar: entramados regionales en Bañado de los Pantanos (La Rioja)

Por Mariangel Aballay Gianello

La mirada de tres madres sobre la continuidad de los estudios de sus hijas en las comunidades rurales del oriente de Yucatán, México

Por Melisa Poot Tuz, Regina Galilea Silva Kanxoc, Pedro Alamilla Morejón, Victor Adrian Yam Tuz y María Guadalupe May Ayuso

Sistematización de experiencias y construcción de conocimiento situado: el caso de 'Del Monte - Alquimia Nativa' en la Economía Social y Solidaria de San Luis

Por Nardina Edi Lupi Casale, Ana Laura Hidalgo, Belén del Carmen Galende y Camila Antonela Albamonte

Presentación

Relaciones de género en el mundo del trabajo rural

Diana Haugg* y Laura Lorena Leguizamón**

El escenario contemporáneo del trabajo rural en América Latina está atravesado por múltiples formas de organización productiva y reproductiva, donde las desigualdades de género siguen siendo un eje central. Las investigaciones recientes muestran cómo las tareas domésticas, de cuidados y asalariadas se entrelazan, revelando tensiones y continuidades en la división sexual del trabajo.

Este dossier reúne siete contribuciones que abordan, desde distintas perspectivas y trayectorias, los vínculos entre género y trabajo en contextos rurales. Los artículos dialogan con problemáticas actuales que visibilizan el trabajo agrario y doméstico, con foco en Buenos Aires y Misiones; abordan cuidados y desigualdades estructurales en clave teórica; recuperan resistencias comunitarias y memorias ancestrales en La Rioja; analizan la educación y expectativas laborales en comunidades rurales de México y se presentan experiencias colectivas de economía solidaria en San Luis.

El conjunto ofrece un panorama diverso y crítico que recupera avances teóricos y empíricos, al tiempo que señala desafíos contemporáneos. Con ello, buscamos aportar a la reflexión colectiva sobre las relaciones de género en el mundo del trabajo rural y fortalecer el debate en las ciencias sociales.

La primera contribución es *Distribución de las tareas domésticas y de cuidados entre varones y mujeres de la Agricultura Familiar de la provincia de Buenos Aires* de Sabrina Logiovine y Vanina Bianqui. Este artículo analiza la división sexual del



Universidad Nacional de Misiones

trabajo en la agricultura familiar de la provincia de Buenos Aires, mostrando cómo las mujeres asumen mayoritariamente las tareas domésticas y de cuidado, además de participar en actividades productivas. A partir de una encuesta de usos del tiempo adaptada al contexto rural, se evidencia que estas labores se realizan bajo condiciones precarias y que, aunque los varones también participan en ellas, suelen omitirlas en sus relatos diarios de actividades. El estudio visibiliza las desigualdades de género en la organización cotidiana de la vida y el trabajo, y abre un debate sobre las narrativas masculinas y las prácticas de las masculinidades rurales.

A continuación, el artículo titulado *El trabajo agrario entre las tareas domésticas y las actividades profesionales. Una aproximación al papel de las mujeres en la colonia Garuhapé (Misiones-Argentina)* de Gabriel Horacio Leal, Norma Oviedo y Laura Mabel Zang reconstruye las trayectorias de mujeres en la colonia Garuhapé entre 1940 y 1980, mostrando cómo su labor en chacras, huertas y cosechas –frecuentemente invisibilizada bajo la categoría de “ayuda familiar”– fue esencial para la subsistencia económica y social de las familias. A partir de fuentes documentales y testimonios orales, se destaca su rol activo tanto en espacios domésticos como públicos, al convertirse en propietarias de negocios y profesionales de la docencia. El estudio contribuye a cuestionar la historiografía androcéntrica y a recuperar voces femeninas en clave de historia local.

Las desigualdades de género en los espacios rurales: entre el cuidado, la sostenibilidad de la vida, el extractivismo y la feminización de la supervivencia en Argentina. Un estudio teórico-metodológico, autoría de María Belén Tona, ofrece una reflexión teórica sobre las desigualdades que atraviesan a las mujeres rurales en Argentina, abordando dimensiones como el cuidado, la sostenibilidad de la vida, el extractivismo y la feminización de la supervivencia. A partir de una revisión bibliográfica y conceptual, se analizan las prácticas y trayectorias de las mujeres en los territorios rurales, mostrando cómo su trabajo –productivo, reproductivo y de cuidados– resulta esencial para la reproducción social y, al mismo tiempo, se ve afectado por procesos de precarización y despojo. El texto aporta claves metodológicas para pensar las ruralidades en clave de género y visibilizar las resistencias femeninas frente al extractivismo.

Laura Lorena Leguizamón, Facundo Santiago Leiva y Nadia Ludmila Lovrincevich escriben *Producir, re-producir lo común. Mujeres rurales de Bañado de los Pantanos, La Rioja*. Este trabajo, enmarcado en el proyecto *Río Colorado: una etnografía del agua*, recupera las prácticas comunitarias y ancestrales de las mujeres rurales de Bañado de los Pantanos (La Rioja). Desde una metodología de investigación-acción y con perspectiva de feminismo comunitario, se visibiliza el papel de las mujeres como guardianas de la vida y sostenedoras de la comunidad, encargadas de la producción, reproducción y cuidado del territorio. El artículo muestra cómo, pese a la invisibilización y exclusión de espacios de decisión, ellas sostienen la memoria ancestral y generan formas de resistencia frente al orden patriarcal y capitalista, aportando claves para repensar políticas públicas situadas y prácticas sociales desde lo común.

Algarroba y telar: entramados regionales en Bañado de los Pantanos (La Rioja) es el aporte de Mariangel Aballay Gianello. Este ensayo etnográfico explora las prácticas de dos mujeres del Bañado de los Pantanos –María Quintero y Dionisia González– en torno al tejido en telar y la molienda del algarrobo. Desde una perspectiva ontológica, se muestra cómo objetos, seres y paisajes dialogan con la vida cotidiana



y conforman entramados vitales que sostienen la memoria, la subsistencia y la identidad cultural. El trabajo destaca la dimensión relacional entre humanos y no-humanos, visibilizando los oficios artesanales como formas de resistencia, transmisión de saberes y sustento económico en un contexto comunitario.

El siguiente artículo *La mirada de tres madres sobre la continuidad de los estudios de sus hijas en las comunidades rurales del oriente de Yucatán, México* una producción colectiva perteneciente a Melisa Poot Tuz, Regina Galilea Silva Kanxoc, Pedro Alamilla Morejón, Victor Adrian Yam Tuz y María Guadalupe May Ayuso. El mismo analiza las percepciones de madres de comunidades rurales en Yucatán sobre la educación y el futuro laboral de sus hijas. A través de entrevistas semiestructuradas, se observa cómo las experiencias educativas de las propias madres influyen en sus expectativas, generando una visión favorable hacia la continuidad de estudios como vía para la autonomía, la superación personal y mejores oportunidades de empleo. El trabajo pone en evidencia la tensión entre patrones culturales tradicionales y el deseo de transformar las condiciones de género, destacando el papel de las madres como agentes de cambio en la construcción de nuevas trayectorias educativas y laborales para las jóvenes rurales.

Sistematización de experiencias y construcción de conocimiento situado: el caso de 'Del Monte - Alquimia Nativa' en la Economía Social y Solidaria de San Luis por Ana Laura Hidalgo, Nardina Edi Lupi Casale, Belén del Carmen Galende y Camila Antonela Albamonte es la última contribución al dossier. Este trabajo comparte la experiencia de un proyecto de extensión universitaria en San Luis, desarrollado junto a la organización de mujeres rurales Del Monte - Alquimia Nativa. A través de la sistematización de prácticas y el diseño de estrategias comunicacionales, se fortaleció la identidad organizacional y visual del grupo, potenciando su inserción en circuitos de la Economía Social y Solidaria. El artículo destaca cómo la comunicación se convierte en un eje articulador para visibilizar saberes locales, consolidar aprendizajes colectivos y generar conocimiento situado, en diálogo entre universidad y comunidad. La experiencia evidencia el protagonismo de las mujeres rurales en la construcción de alternativas económicas solidarias y en la sostenibilidad de la vida comunitaria.



***Diana Haugg**

Profesora y Licenciada en Historia (UNaM). Especialista en Estudios de Género (UNPAZ) y de Estudios del Trabajo (UNTdF). Doctora en Antropología Social. Docente de grado y posgrado. Editora de revista, consultora internacional e investigadora en proyectos radicados nacionales e internacionales. E-mail: hauggd@hotmail.com

**** Laura Lorena Leguizamón**

Dra. en Ciencias Sociales y Humanas (UNQ), Mg. en Estudios Sociales para América Latina (UNSE), Especialista en Docencia Universitaria (UNCuyo), Lic. en Trabajo Social (UNLaR). Directora de la Maestría en Educación Superior - Directora de la Revista de la Abordajes. Directora del Instituto de Género(s) (UNLaR). E-mail: loreneish@gmail.com - lleguizam@unlar.edu.ar

Como citar este artículo:

Haugg, Diana y Leguizamón, Laura Lorena (2025) "Presentación Dossier Relaciones de género en el Mundo del trabajo rural". Revista La Rivada 13 (25), pp 57-59 - <https://larivada.unam.edu.ar/index.php/larivada/article/view/379>

ILUSTRACIONES: Adrián Llano

www.larivada.com.ar

LA RIVADA
investigaciones
en ciencias sociales